BAB I

PENDAHULUAN

A. LATAR BELAKANG

Perkembangan teknologi di era modern saat ini, penyebaran informasi dapat dilakukan sangat mudah dan cepat di seluruh dunia melalui berbagai teknologi informasi. Berbeda dengan di era sebelumnya penyebaran informasi dapat dilakukan dengan media cetak seperti spanduk, brosur, koran, dengan seperti itu menggunakan media cetak memerlukan pengeluaran biaya yang cukup besar dan waktu untuk mengolah informasi lambat, serta penyampainya sangat terbatas. Di era modern ini informasi bisa didapatkan melalui internet, yang dapat mempermudah masyarakat mencari informasi, dalam informasi pada internet juga memiliki banyak macam bentuk terutama yaitu dalam *website*.

Website merupakan halaman situs yang terangkum dalam sebuah domain atau *subdomain* yang tempatnya berada di dalam *world wide web* (www) didalam internet. *Website* lebih mudah diakses oleh masyarakat diberbagai daerah hanya dengan menggunakan internet, untuk mencari informasi seperti promosi, pemasaran, dan menyampaikan informasi yang efektif dan efisien kepada masyarakat. dan ada beberapa cara untuk membuat *website* layanan informasi salah satunya dengan mudah menggunakan blog *Wordpress*. Blog *wordpress* banyak digunakan karena kemudahan baik dalam instalasi dan penggunaannya. *Wordpress* merupakan *Content Management System* yang sangat mudah digunakan untuk megelola sebuah *website* company profile dikarenakan dapat dilakukan oleh semua orang tanpa perlu memahami Bahasa pemograman.

PT Sinar Grage Jaya adalah perusahaan jasa maklon yang bergerak dibidang produksi sigaret kretek tangan dan didirikan pada tanggal 06 juni 2006 sebagai mitra produksi dari PT HM Sampoerna Tbk. PT Sinar Grage Jaya memproduksi berbagai merek rokok kretek diantaranya sampoerna kretek, panamas kuning, sampoerna 234, Dji Sam Soe 12, Dji Sam Soe 16 dan Dji Sam Soe 10+2. Media informasi yang PT.

Sinar Grage Jaya kurang efektif dan efisien dikarenakan kurang adanya media yang memadai seperti lowongan pekerjaan, biodata perusahaan menyebabkan orang di sekelilingnya kurang adanya suatu informasi.

Dengan hadirnya *website* PT Sinar Grage Jaya dapat menjadi sebuah solusi untuk memudahkan masyarakat atau lembaga tertentu terkait informasi dari PT Sinar Grage Jaya baik itu profil, SMK3, CSR, dan event yang terkait pada PT Sinar Grage Jaya.

B. TUJUAN

1. Memberikan pengalaman baru pada *Developer*.
2. Memahami pembuatan *website* PT Sinar Grage Jaya berbasis *wordpress*.
3. Memahami pengoprasian *website*.

C. RUANG LINGKUP

Pelaksanaan PKL/KP pada PT.Sinar Grage Jaya yang beralamat di JL.Kasugenan Lor Kab. Cirebon Jawa Barat, dilaksanakan selama satu bulan hari kerja terhitung dari tanggal 15 Agustus 2022 sampai dengan 22 September 2022 dengan tugas yang diberikan oleh pembimbing lapangan sebagai pengelola website PT, Sinar Grage Jaya Kabupaten Cirebon.

D. ASPEK UMUM DAN KELEMBAGAAN

1. Sejarah terbentuknya PT Sinar Grage Jaya

PT Sinar Grage Jaya adalah perusahaan jasa maklon yang bergerak dibidang produksi sigaret kretek tangan dan didirikan pada tanggal 06 juni 2006 sebagai mitra produksi dari PT HM Sampoerna Tbk. PT Sinar Grage Jaya memproduksi berbagai merek rokok kretek diantaranya sampoerna kretek, panamas kuning, sampoerna 234, Dji Sam Soe 12, Dji Sam Soe 16 dan Dji Sam Soe 10+2.

2. Struktur bagan

Pada PT Sinar Grage Jaya ini telah memiliki pekerja sebanyak 907 orang yang sudah termasuk dalam semua divisi dan staf diantaranya personalia, produksi, EHS yang bertujuan untuk menjadi perusahaan unnggulan yang handal dan terpercaya sebagai mitra produksi sigaret kretek tangan, berikut adalah struktur bagan dari PT Sinar Grage Jaya :

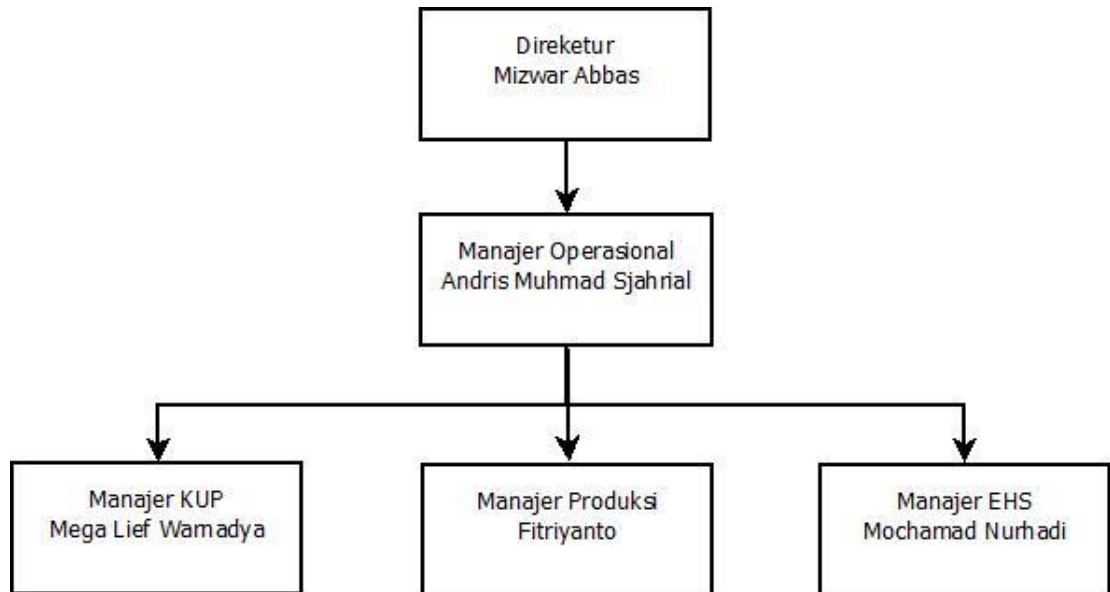

Gambar 1.1. Struktur Bagan PT. Sinar Grage Jaya

E. METODE PENULISAN LAPORAN

Dalam penyusunan laporan ini menggunakan beberapa metode penulisan, yaitu:

1. Observasi

Metode ini dilakukan dengan cara melakukan praktik secara langsung ke lapangan, yaitu di PT. Sinar Grage Jaya pada bagian pembuatan *website* melalui *wordpress*.

2. Wawancara

Metode ini dilakukan dengan cara tanya jawab secara langsung dengan pembimbing lapangan tentang bagaimana skema dari pembuatan *website* PT. Sinar Grage Jaya.

3. Tinjauan Pustaka

Metode ini dilakukan dengan cara menyertakan materi, pendapat, ataupun penemuan ke dalam pembahasan permasalahan di bidang pembuatan *website* PT. Sinar Grage Jaya.

F. SISTEMATIKA PENULISAN LAPORAN

Untuk mempermudah pembacaan, laporan PKL/KP ini terbagi menjadi beberapa bagian, yaitu:

BAB I PENDAHULUAN

Berisikan gambaran secara umum mengenai latar belakang, tujuan, aspek umum kelembagaan, metode penulisan dan sistematika penulisan laporan.

BAB II LANDASAN TEORI

Berisikan dasar-dasar teori untuk mendukung penulisan diantaranya *Website*, Layanan Informasi.

BAB III ANALISA DAN PEMBAHASAN

Berisikan kegiatan yang dilaksanakan selama PKL/KP, penjelasan mengenai desain yang dibuat dan gambaran hasil pekerjaan selama Praktik Kerja Lapangan.

BAB IV PENUTUP

Berisikan kesimpulan dan saran dari hasil Praktik Kerja Lapangan.

