

BAB I

PENDAHULUAN

A. Latar Belakang

meningkatnya ilmu pengetahuan yang begitu cepat, mengalami kemajuan teknologi untuk menuntun manusia agar berkembang lebih pesat ke era informasi. Perkembangan teknologi informasi saat ini memudahkan komunikasi pengguna secara praktis untuk berbagai keperluan yang diinginkan dan telah banyak digunakan oleh berbagai organisasi[1]. Situs merupakan semacam teknik guna menunjukkan diri di internet, yang dapat diakses siapa saja didunia ini mampu meninjaunya , kapan saja seorang mampu melihat tentang diri orang lain, berikan masukan ataupun justru melihat dan membeli sebuah produk [1].

Di era modern ini, internet sudah tidak asing lagi bagi masyarakat, dan untuk menarik perhatian para pengunjung, desain *website* yang baik sangat diperlukan. Desain *website* yang baik, pengunjung tidak hanya tertarik, namun pengunjung dapat memenuhi tujuan dari *website* tersebut dan ingin mengunjunginya kembali[2]. Dalam mengembangkan *website*, ada beberapa hal yang perlu diperhatikan agar *website* dapat menarik perhatian pengguna. Salah satu komponen penting yang dapat ditingkatkan *website* adalah dari segi tampilan, diantaranya color, Layout, Ilustrasion, Visual Element, Branding, Font dan Icon yang biasa disebut dengan *user interface*.

User interface ini sendiri memiliki desain yang berbeda-beda berdasarkan fungsi dan kebutuhannya. Terkadang dalam suatu *website* yang terutama ada di pemerintahan kurang adanya memperhatikan desain yang dibuat, sehingga tampilan dan isi didalamnya kurang tertata dengan baik, hal tersebut membuat pengunjung merasa tidak nyaman saat melihat konten *website* dan ini lah yang membuat desain antarmuka menjadi salah satu hal terpenting untuk *website* tersebut. *User interface* yang baik akan mendorong semangat dan memberikan

rekomendasi untuk admin dalam membuat tampilan yang ada di *website*, terutama yang dimiliki oleh *website* Bappelitbangda Kab,Purbalingga.

Berdasarkan masalah diatas, maka dilakukan analisis *user interface* yang ada di dalam *website* Bappelitbangda Kab.Purbalingga untuk perbaikan tampilan dan rekomendasi untuk admin memperbaiki isi setiap fitur didalam *website* tersebut.

B. Tujuan

Tujuan analisis *user interface* ini adalah :

1. Memberikan Rekomendasi tampilan web yang menarik kepada admin.
2. Memperkecil kesalahan masukan data yang dilakukan oleh admin.
3. Memudahkan masyarakat atau pengguna lainnya dalam mencari informasi di *website* Bappelitbangda.purbalingga.

C. Ruang Lingkup

Ruang lingkup Praktik Kerja Lapangan/ Kerja Praktik pada Kantor Bappelitbangda Kab.Purbalingga. Tugas pokok saat melaksanakan praktik kerja lapangan yaitu ditempatkan di Devisi Bidang Program Pembangunan dan Penelitian Pengembangan (PPL), dengan tugas menulis surat masuk ke dalam buku arsip, memasukkan data karyawan yang melakukan kerja dinas luar kedalam excel kemudian memberkas diarsipkan, mengikuti rapat yang diadakan di kantor maupun luar kantor, dan menganalisis dua *website* yaitu Si-Intan (pasif) dan Bappelitbangda (aktif).

D. Aspek Umum dan Kelembagaan

1. Sejarah Bappelitbangda



Gambar 1. 1 Logo Bappelitbangda

Bapelitbangda (Badan Perencanaan, Penelitian dan Pengembangan Daerah) adalah kepala badan pimpinan yang mendukung kegiatan pemerintah di bidang perencanaan, penelitian dan pengembangan yang berada dibawah kewenangan Gubernur/Bupati/Wakil kota melalui Sekretaris Daerah. Didalem kantor Bapelitbangda ada struktur susunan organisasi diantaranya:

- 1) Kepala Badan
- 2) Sekretariat terdiri dari :
 - a. Subbidang Produksi
 - b. Subbidang Keuangan
 - c. Subbidang Umum dan Kepegawaian;
- 3) Bidang Ekonomi, terdiri dari;

- a. Subbidang Pengembang Dunia Usaha,
 - b. Subbidang Pengembangan Modal dan Ekonomi Makro,
 - c. Subbidang kesehatan dan kesejahteraan Rakyat
- 4) Bidang pemerintahan dan Kesejahteraan Sosial, terdiri dari;
- a. Subbidang pemerintahan dan Pemberdayaan Masyarakat,
 - b. Subbidang Pengembangan Sumber Daya Manusia,
 - c. Subbidang Kesehatan dan Kesejahteraan Rakyat.
- 5) Bidang Infrastruktur dan Pengembangan Wilayah, terdiri dari :
- a. Subbidang Penataan Ruang, Permukiman dan Pertahanan,
 - b. Subbidang Pekerjaan Umum dan Perhubungan,
 - c. Subbidang Sumber Daya Alam dan Lingkungan Hidup.
- 6) Bidang Program Pembangunan dan Penelitian Pengembangan, Terdiri dari :
- a. Subbidang Penyusunan Program Pembangunan,
 - b. Subbidang Pengendalian dan Evaluasi Program,
 - c. Subbidang Penelitian dan Pengembangan.

Disini saya akan menjelaskan terkait bidang yang saya tempati, yaitu Bidang Program Pembangunan dan Penelitian Pengembangan (PPL).

Didalam bidang PPL terdapat 3 subbidang diantaranya:

1. Subbidang Penyusunan Program Pengembangan.

Tugas :

Merancang, menganalisis, menyusun dan menyebarkan rencana pengembangan dokumen perencanaan penggunaan lahan.

2. Subbidang Pengendalian dan Evaluasi program.

Tugas :

- Tugasnya menyusun bahan kebijakan teknis system evaluasi, sesuai dengan kebutuhan pembangunan daerah, sebagai pedoman tindakan.
- Menyiapkan bahan pengembangan sistem dan prosedur evaluasi, pengendalian dan pelaporan kegiatan terhadap pengendalian, perumusan kebijakan perencanaan dan evaluasi terhadap hasil rencana pembangunan daerah. Dan
- Menjamin keamanan data hasil pembangunan daerah melalui pemanfaatan dokumen cetak dan elektronik sebagai bahan dokumentasi.

3. Subbidang Penelitian dan Pengembangan.

Tugas :

- Penyiapan bahan penyusunan kebijakan teknis, program, dan anggaran penelitian dan pengembangan di bidang social,ekonomi,dan pemerintahan.
- Pengelolaan data kelitbangan dan peraturan, serta pelaksanaan pengkajian peraturan.
- Mengoordinasikan pelaksanaan tugas dengan Kepala Subbidang melalui rapat/pertemuan untuk penyatuan pendapat.
- Membuat laporan hasil pelaksanaan tugas secara berkala sebagai bahan evaluasi. Dan
- Melaksanakan tugas lain yang diperintahkan oleh atasan sesuai dengan tugas dan fungsinya.

2. Struktur Organisasi Kantor Bappelitbangda

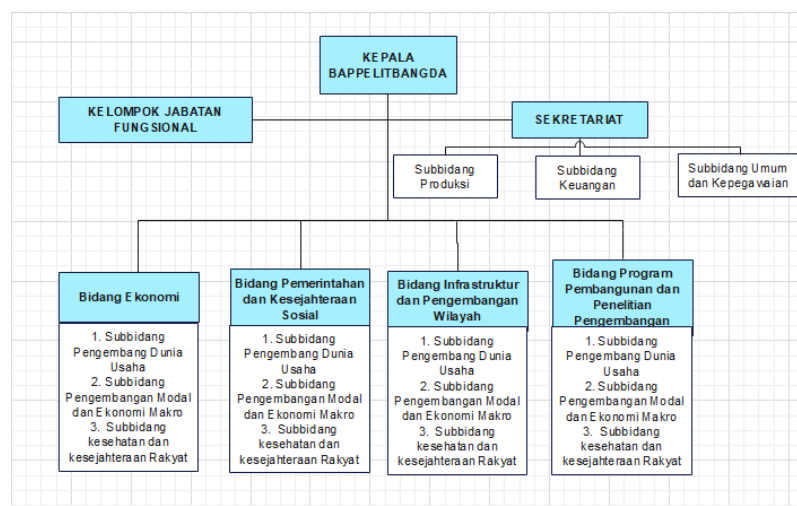

Gambar 1. 2 Struktur Organisasi

3. Visi dan Misi Kantor Bappelitbangda Purbalingga

Berikut merupakan visi dan misi dari Kantor Bappelitbangda Purbalingga :

VISI

"PURBALINGGA YANG MANDIRI DAN BERDAYA SAING, MENUJU MASYARAKAT SEJAHTERA YANG BERAKHLAK MULIA"

MISI

1. Menyelenggarakan Pemerintahan yang profesional, efektif, inovatif, bersih akuntabel dan demokratis, sehingga mampu memberikan pelayanan secara prima kepada masyarakat;
2. Mendorong kehidupan masyarakat religius yang beriman dan bertaqwa kehadiran Allah SWT/Tuhan YME, serta mengembangkan paham kebangsaan guna mewujudkan terciptanya rasa aman dan tentram dalam kehidupan bermasyarakat, berbangsa dan bernegara berdasarkan Pancasila dalam bingkai Negara Kesatuan Republik Indonesia;
3. Mengupayakan kecukupan kebutuhan pokok masyarakat utamanya pangan dan papan secara layak;
4. Meningkatkan kualitas sumberdaya manusia utamanya melalui peningkatan derajat pendidikan dan derajat kesehatan masyarakat;
5. Mempercepat pertumbuhan dan pemerataan ekonomi masyarakat dengan mendorong simpul-simpul perekonomian utamanya dalam industri pengolahan dan manufaktur, pertanian, perdagangan, jasa, pariwisata, UMKM dan ekonomi kreatif dengan tetap berorientasi pada kemitraan dan pengembangan potensi lokal serta didukung dengan penciptaan iklim kondusif untuk pengembangan usaha, investasi dan penciptaan lapangan kerja;
6. Meningkatkan pembangunan berbasis desa dan kawasan perdesaan melalui optimalisasi penyelenggaraan pemerintah desa, pembangunan, pembinaan kemasyarakatan dan pemberdayaan masyarakat desa;
7. Meningkatkan kualitas dan kuantitas sarana dan prasarana wilayah/infrastruktur dengan tetap memperhatikan kelestarian lingkungan.

Gambar 1. 3 Visi dan Misi

E. Metode Penulisan Laporan

Berikut beberapa metode yang digunakan, yaitu :

1. Metode Observasi

Metode observasi dilakukan secara langsung pada saat menganalisis *website* Bappelitbangda, yang didalamnya masih banyak kesalahan. Baik dalam penampilan maupun penampilan yang ada didalam setiap fitur. Kemudian penulis mengambil langkah untuk melakukan analisis *user interface* untuk memberikan rekomendasi tampilan dan isi untuk admin perbaiki.

2. Metode Studi Pustaka

Pada tahap ini penulis melakukan studi literature untuk mempelajari dan menggumpulkan bahan-bahan referensi seperti jurnal, buku dan dokumen lainnya.