

BAB III

METODE KERJA

3.1 Waktu dan Tempat

Pelaksanaan kegiatan Merdeka Belajar-Kampus Merdeka (MBKM) Kampus Mengajar Angkatan 3 di SDN Sidaurip 03 Binangun. Sebelumnya, mahasiswa melaksanakan kegiatan pembekalan yang berlangsung selama satu bulan terhitung dari tanggal 24 Januari - 24 Februari 2022. Kegiatan ini dilaksanakan secara *online* melalui media youtube dan *zoom*. Pembekalan berlangsung dari hari Senin - Sabtu. Mahasiswa terjun langsung ke SDN Sidaurip 03 Binangun dimulai pada tanggal 1 Maret 2021 sampai dengan 29 Juni 2021. SDN Sidaurip 03 Binangun beralamat di Jalan Rancah, Sidaurip, Kecamatan Binangun, Kabupaten Cilacap, Provinsi Jawa Tengah.

3.2 Alat dan Bahan

1. Laptop
2. *Smartphone*
3. Alat Tulis Kantor (ATK)

3.3 Metode dan Proses Kerja

Dalam mendapatkan data yang di perlukan, penulis menggunakan beberapa metode pengumpulan data dengan disertai proses kerja yang dilakukan, agar mudah di pahami peneliti menggunakan *flowchart* yaitu sebagai berikut:

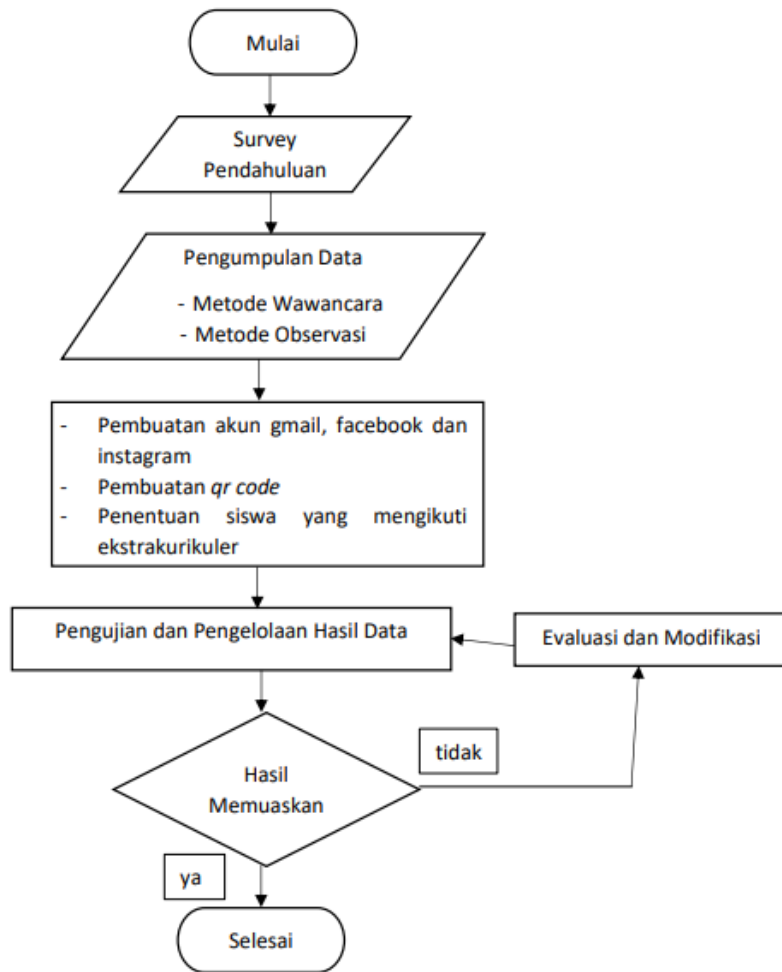

Gambar 3 1 *Flowchart* Penelitian

a. Metode Wawancara

Metode observasi awal dilakukan dengan wawancara melalui bapak ibu guru serta kepala sekolah yaitu Bapak Kasman, S.Pd.SD. Metode ini bertujuan untuk menggali informasi mengenai permasalahan yang ada di SDN Sidaurip 03 Binangun khususnya dari segi penggunaan teknologi dalam media informasi dan administrasi peprustakaan.

b. Metode obsevasi

Metode ini adalah proses langsung mengamati subjek dan objek penelitian secara langsung. Dengan metode ini peneliti dimungkinkan melihat serta mengamati sendiri, kemudian mencatat perilaku serta kejadian yang

telah terjadi sebenarnya. Pada dasarnya, melalui metode ini memungkinkan peneliti merasakan apa yang dirasakan oleh objek penelitian pada waktu itu sehingga tidak menutup kemungkinan apabila peneliti menjadi sumber data.

c. Pengumpulan Data

Pengumpulan Data terdiri dari data primer dan data sekunder. Data primer dengan melakukan pengamatan dan pencatatan secara langsung terhadap yang dianggap berhubungan dengan pembuatan akun media sosial sekolah dan penentuan siswa yang mengikuti kegiatan ekstrakurikuler IT. Sedangkan pengumpulan menggunakan data sekunder adalah meliputi data administrasi perpustakaan yang berkaitan dengan masalah penelitian.

d. Pengujian dan Pengelolaan Hasil Data

Pengujian dan pengelolaan hasil data digunakan untuk mengetahui program kerja sudah berjalan baik atau belum. Untuk administrasi perpustakaan sendiri menggunakan 30 responden untuk mengetahui kualitas pengelolaan sudah berjalan dengan baik atau belum.