

## BAB II

### KONDISI UMUM PERUSAHAAN

Dalam bab ini akan menjelaskan mengenai perusahaan tempat Kerja praktek yang meliputi sejarah singkat perusahaan, visi dan misi perusahaan, struktur organisasi perusahaan, dan hasil produksi perusahaan. Berikut pemaparan mengenai Teorema Coffee yang akan dipaparkan seperti berikut:

#### 2.1 Profil Singkat Perusahaan

Teorema Coffee sendiri merupakan sebuah kedai kopi yang didirikan di Purwokerto pada tahun 2019 di jalan Ahmad Yani, Ruko Tanjlig no 7, Purwokerto. Mohamad Rizky Adi Bintoro, selaku founder dan owner dari Teorema Coffee dulunya sangat menggemari aktifitas minum kopi semenjak duduk di bangku SMA. Berawal dari mencoba-coba untuk menghindari kantuk saat belajar di waktu malam hari, Rizky justru ketagihan untuk terus minum kopi dengan alasan nikmatnya aroma dan rasa kopi. Sesuai dengan namanya yakni Teorema Coffee, menu andalan yang ditawarkan adalah menu kopi. Kopi yang diracik sendiri oleh beberapa Barista yang sudah ahli dan terlatih dalam menghasilkan komposisi yang tepat sehingga menciptakan kopi dengan cita rasa yang nikmat.

#### 2.2 Visi dan Misi Perusahaan

VISI:

1. Menciptakan harga terjangkau kualitas yoi
2. Pelopor coffee shop dengan konsep unfinished build
3. Pelayanan kami citra kami

MISI:

1. Memberikan kopi yang terbaik dengan kepuasan konsumen yang utama
2. Memberikan pelayanan yang mengusung nuansa casual

#### 2.3 Struktur Organisasi Perusahaan

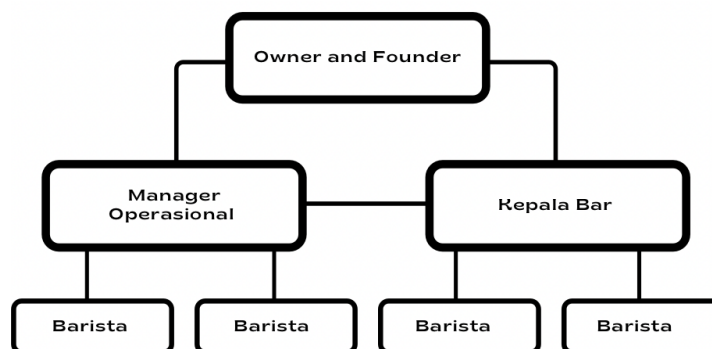

*Gambar 1 Struktur Organisasi Perusahaan*

Berikut ini merupakan penjelasan dari setiap bagian struktur organisasi Teorema Coffee :

**1. Owner Founder**

- a. Bertugas memimpin, mengelola, dan bertanggung jawab atas perusahaan dan mengurus segala perizinan yang dibutuhkan oleh perusahaan dan mengatur segala peraturan yang berlaku di perusahaan.
- b. Owner mempunyai wewenang melaksanakan seluruh rangkaian kegiatan dan proses perencanaan, pengorganisasian, pengarahan, Owner Marchel Adriana Pimpinan Cabang Gajahmada Satya Perdana Manager Nurqhotimah Pimpinan Cabang Gombel Arif Setyobudi Staff Staff Pimpinan Cabang Yudhistira Muhammad Yusuf Staff 76 pengendalian, serta tanggung jawab sepenuhnya dalam keberlangsungan hidup perusahaan untuk mencapai tujuan organisasi yang telah ditetapkan.
- c. Owner sebagai pengorganisasi, sebagai pimpinan tertinggi yang berwenang menerima pertanggung jawaban dari masing-masing bagian atau cabang, dan Owner sebagai pelaksana memiliki kewajiban mengarahkan, mempengaruhi, dan sekaligus memotivasi seluruh anggota perusahaan dalam bentuk komunikasi.

**2. Manager**

Bertugas dan bertanggung jawab untuk menggantikan Owner apabila tidak berada di tempat atau sedang berhalangan hadir.

**3. Kepala Bar**

- a. Menjadi pengambil keputusan atas segala sesuatu yang berkaitan dengan cabang dengan persetujuan Owner
- b. Menjadi pengendali atas segala operasional di cabang
- c. Memberikan arahan kepada para karyawan
- d. Bertanggung jawab atas rekrutmen karyawan

**4. Staf Administrasi Keuangan**

- a. Memberikan laporan pada pimpinan perusahaan
- b. Mencatat semua pembukuan yang menyangkut pada kegiatan perusahaan
- c. Melakukan pembayaran kepada toko atau pemasok bahan baku
- d. Membuat laporan keuangan pada pimpinan perusahaan

## **5. Staf Barista**

Barista adalah seseorang yang pekerjaannya membuat dan menyajikan kopi kepada pelanggan. Di Teorema Coffee, barista bertanggung jawab atas semua menu minuman yang ada, sedangkan koki bertanggung jawab untuk menyiapkan menu makanan yang tersedia pada kedai kepada pelanggan

### **2.4 Sistem dan Prosedur Kerja**

Ada pun sistem dan produk kerja yang harus di laksanakan dan di patuhi pada masa kerja Praktik di Teorema Coffee, sebagai berikut:

1. Mahasiswa magang harus melaksanakan dan menyelesaikan pekerjaan yang menjadi tanggung jawabnya dengan baik.
2. Mahasiswa Magang diwajibkan bekerja dengan jujur, tertib, cermat dan bersemangat untuk kepentingan perusahaan dan menaati ketentuan tata tertib serta disiplin yang berlaku di perusahaan.
3. Mahasiswa magang wajib memelihara dan meningkatkan keutuhan, kekompakkan, persatuan dan kesatuan sesama karyawan perusahaan.
4. Mahasiswa magang harus menciptakan dan memelihara suasana kerja yang baik.
5. Aturan jam kerja khusus Desain Grafis di perusahaan adalah 7 jam sehari, 5 hari kerja dan waktu istirahat 1 jam dalam 1 kali sehari.

### **2.5 Lokasi Perusahaan**

Teorema Coffee terletak di jalan Ahmad Yani, Ruko Tanjlig no 7, Purwokerto.