

# BAB I

## PENDAHULUAN

### A. Latar Belakang

Seiring berjalannya waktu, teknologi informasi semakin pesat dimana pada pengembangan *website* menjadi sarana yang sangat penting dalam penyebaran informasi bagi perusahaan dan organisasi di dunia, pada *website* juga dapat memudahkan kita dalam mengelola dan mendata berbagai jenis informasi dan juga sebagai sarana untuk membagi data tersebut, maka setiap organisasi termasuk institusi Pendidikan, diperlukan adanya perencanaan aktivitas secara *periodic*.

ITTP atau Institut Teknologi Telkom Purwokerto merupakan sebuah universitas swasta yang didirikan pada tahun 2002. Institut Teknologi Telkom Purwokerto dikelola oleh Yayasan Pendidikan Telkom di bawah naungan PT. Telkom Indonesia. ITTP juga merupakan perguruan tinggi swasta dan satu satunya institute di Jawa Tengah yang fokus pada pengembangan ilmu pengetahuan berbasis teknologi informasi pada bidang Healthcare, Agro-Industry, Tourism, dan Small Medium Enterprise (HATS). Kampus Utama ITTP terletak di kota Purwokerto, Banyumas, Jawa Tengah, tepatnya di Jalan D.I Panjaitan No. 128, kecamatan Purwokerto Selatan, di Kawasan Pendidikan Telkom Terpadu Purwokerto (KPTT) [1].

Audit Internal adalah kegiatan yang independen dan obyektif dalam bentuk pemberian keyakinan *assurance activities* dan konsultasi *consulting activities*, yang dirancang untuk memberikan nilai tambah dan meningkatkan operasional sebuah organisasi *auditee*. Kegiatan ini membantu organisasi *auditee* mencapai tujuan dengan cara menggunakan pendekatan yang sistematis dan teratur untuk menilai dan meningkatkan efektivitas dari proses manajemen resiko,

pengendalian, dan tata kelola. Orientasi kegiatan auditor internal lebih berorientasi ke arah masa depan, yaitu kejadian-kejadian, yang diperkirakan akan terjadi, baik yang memiliki dampak positif maupun negative, serta bagaimana organisasi bersiap terhadap segala kemungkinan pencapaian tujuannya [2].

Satuan Audit Internal merupakan unit pengawasan Internal Institut Teknologi Telkom Purwokerto yang dibentuk dengan tugas melaksanakan audit internal di lingkungan Pendidikan Institut Teknologi Telkom Purwokerto dan merupakan penilai independent yang merupakan bagian dari struktur organisasi internal institusi yang berfungsi menguji dan mengevaluasi kehandalan dan keefektivitasan sistem pengendalian institusi secara keseluruhan.

## **B. Tujuan**

Tujuan dari pembuatan laporan pada Pelaksanaan Kerja Praktik ini sebagai berikut:

1. Agar mahasiswa memiliki gambaran mengenai bagaimana dunia kerja yang sesungguhnya.
2. Untuk membantu Satuan Audit Internal Institut Teknologi Telkom Purwokerto dalam pembuatan Website Audit Internal
3. Menambah ilmu dan keterampilan dalam proses dan teknik.
4. Melatih mahasiswa dalam tanggung jawab dalam pengerjaan tugas dan peran dalam dunia kerja.

## **C. Ruang Lingkup**

Ruang lingkup pelaksanaan kerja praktik di Satuan Audit Internal Institut Teknologi Telkom Purwokerto dibatasi pada perancangan Sistem Informasi Satuan Audit Internal ITTP Menggunakan Framework Laravel berbasis WEB.

## **D. Aspek Umum dan Kelembagaan**

### **1. Tentang**

ITTP didirikan tahun 2002 dikelola oleh Yayasan Pendidikan Telkom di bawah naungan PT.Telkom Indonesia. ITTP merupakan perguruan tinggi swasta dan satu-satunya institut di Jawa Tengah yang berfokus pada pengembangan ilmu pengetahuan berbasis teknologi informasi pada bidang Healthcare, Agro-Industry, Tourism, dan Small Medium Enterprise (HATS). ITTP mendapatkan akreditasi dari BAN-PT dengan peringkat “ BAIK SEKALI ” dan telah ISO 21001-2018. ITTP juga berusaha menjadi Good University Governance yang berkompeten dalam pengembangan ilmu pengetahuan yang berbasis teknologi informasi dan menerapkannya bagi kemaslahatan masyarakat. Hal ini sesuai dengan slogan ITTP “Bridging Technology for Humanity” [1].

### **2. Visi, dan Misi**

#### **a. Visi**

Menjadi perguruan tinggi yang unggul di tingkat internasional dalam pengembangan ilmu pengetahuan berbasis teknologi informasi dengan keunggulan pada bidang Healthcare, Agro-industry, Tourism, dan Small-Medium Enterprise [3].

#### **b. Misi**

1. Menyelenggarakan dan mengembangkan pendidikan berstandar internasional berbasis teknologi informasi yang fokus pada bidang Healthcare, Agro-Industry, Tourism, dan Small-Medium Enterprise.
2. Menyelenggarakan penelitian dan menyebarluaskan hasilnya untuk pengembangan ilmu pengetahuan dan teknologi.
3. Menerapkan dan memanfaatkan ilmu pengetahuan dan teknologi bagi kemaslahatan masyarakat.

- Menerapkan Good University Governance dan menjalin kerjasama nasional maupun internasional [4].

### 3. Struktur Organisasi

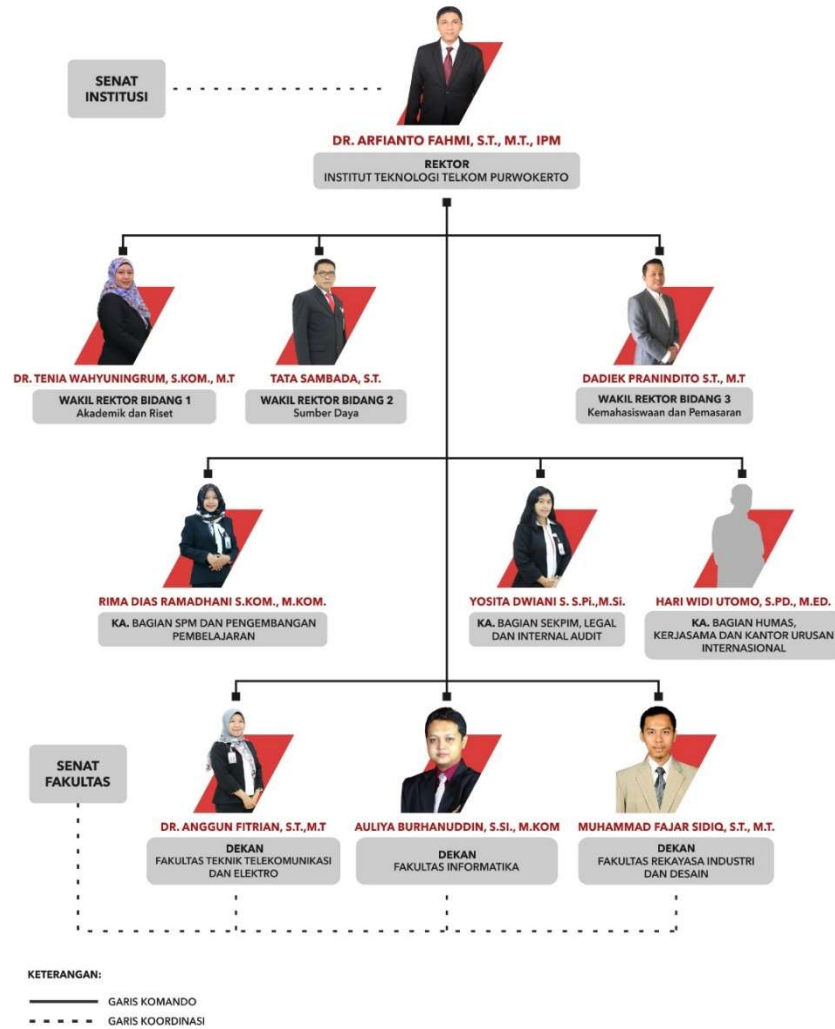

Gambar 1.1 Struktur Organisasi ITTP [1]

## **E. Metode Penulisan Laporan**

Berikut adalah metode yang digunakan dalam Penulisan Laporan Kerja Praktik, yaitu:

### **1. Studi Pustaka**

Metode ini dilaksanakan dengan cara mempelajari konsep yang sudah ada dan juga dasar teori sebagai berguna untuk mengambil data

## **F. Sistematika Penulisan Laporan**

Penulisan laporan ini dibagi menjadi beberapa bagian yaitu :

### **1. Pendahuluan**

Merupakan bab yang berisikan gambaran umum dan garis besar mengenai hal-hal yang akan menjadi pokok permasalahan pada Praktik Kerja Lapangan. Bab ini terdiri dari latar belakang, tujuan, ruang lingkup, aspek umum dan kelembagaan, metode penulisan laporan, serta sistematik penulisan laporan.

### **2. Landasan Teori**

Landasan teori merupakan bagian laporan yang akan dijelaskan tentang dasar-dasar teori yang berkaitan dengan pekerjaan yang dilakukan di tempat kerja yang kita masuki.

### **3. Analisa dan Pembahasan**

Bab ini berisikan gambaran mengenai pekerjaan atau kegiatan yang dilaksanakan dengan didalamnya berisikan analisis dan pembahasan mengenai pekerjaan selama melaksanakan pkl sesuai dengan judul laporan

### **4. Penutup**

Bab ini berisikan bagian kesimpulan dan saran yang penting untuk disampaikan. Kesimpulan adalah rangkuman hasil selama mengikuti kegiatan

Praktik Kerja Lapangan, sedangkan saran merupakan masukan serta kritik untuk tempat Praktik Kerja Lapangan.