

BAB II

PROFIL PERUSAHAAN

2.2 Profil Perusahaan

PT. Banyumas Citra Televisi merupakan sebuah badan hukum dari Lembaga penyiaran televisi swasta yang bernama BMSTV atau Banyumas Televisi yang mulai pertama kali mengudara pada tanggal 19 Maret 2003 dengan studio pertama di jalan Margantara, Tanjung, Purwokerto, Kabupaten Banyumas. BMS TV murni dimiliki dan dikelola oleh swasta atau perorangan. Pendiri BMS TV merupakan putra daerah yaitu Firdaus Vidhyawan, karena memiliki kepedulian terhadap kearifan lokal, maka Firdaus Vidhyawan berinisiatif untuk mendirikan sebuah stasiun televisi dengan konten seni dan budaya lokal di sekitaran eks-karesidenan Banyumas[2].

Jangkauan siarannya sampai saat ini sudah menjangkau wilayah BARLINGMASCAKEB (Kabupaten Banjarnegara, Purbalingga, Kabupaten Banyumas, Kabupaten Cilacap dan Kebumen) bahkan sampai ke Kabupaten Wonosobo dan sebagian Kabupaten Pemalang, Kabupaten Brebes dan Kabupaten Ciamis (Jawa Barat) [3]. Selain menayangkan program acara sendiri, Banyumas Televisi (BMS TV) juga menayangkan siaran *replay* untuk jam-jam tertentu. Kini Banyumas Televisi (BMS TV) menjadi salah satu referensi berita yang terjadi di wilayah Barlingmascakeb dan sekitarnya.



Gambar 1 Logo Perusahaan
Sumber: Data Perusahaan

2.2 Visi dan Misi Perusahaan

2.2.1 Visi

Mewujudkan spirit otonomi daerah yang bermartabat untuk persatuan bangsa melalui tayangan televisi berciri khas Banyumasan.

2.2.2 Misi

1. Menyediakan fasilitas kelancaran pelayanan umum yang bermutu
2. Menghidupkan cagar budaya Banyumas dan melestarikannya
3. Sebagai ujung tombak komunikasi pemerintah dan masyarakat eks Karesidenan Banyumas, dalam rangka pelaksanaan otonomi daerah.

2.3 Program Acara

Program acara Banyumas TV sebagai berikut[2]:

1. Bincang Kampus
2. “Klinik Hukum” (Tayang setiap malam minggu) LIVE.
3. Marawis BMS TV
4. News BMSTV Banjarnegara
5. News BMSTV Cilacap
6. News BMSTV Kebumen
7. News BMSTV Purbalingga
8. News BMSTV Purwokerto
9. “Nyong Bae Polisi” Tayang setiap Senin malam LIVE.
10. “SOROTT (Seputar Obrolan Rakyat Obyek Topik Terkini)”
11. Pendidikan
12. Pengobatan Tengku Rizal
13. Purwokerto
14. Solusi Sehat Bersama GSDS
15. “Spesial Dialog Universitas Terbuka Purwokerto” Tayang setiap malam Rabu.

2.4 Struktur Organisasi

2.4.1 Direktur Utama

- Pemimpin dan Penanggung Jawab BMS

- Bertugas merencanakan garis pola siaran yang sesuai dengan format BMSTV dalam menjangkau konsumen, serta mengusulkan pengangkatan dan pemberhentian karyawan sesuai peraturan yang berlaku

2.4.2 Direktur Operasional & Marketing

- Bertanggung jawab terhadap semua kegiatan operasional BMSTV, mencakup proses perencanaan hingga pelaksanaan operasional.
- Bertanggungjawab pada operasi pemasaran secara keseluruhan perusahaan seperti merencanakan, mengarahkan dan mengawasi seluruh kegiatan pemasaran BMSTV.

2.4.3 Direktur Sumber Daya Manusia (SDM) & Produksi

- Bertanggung jawab untuk mengelola seluruh karyawan yang berada di dalam BMSTV. Dimana HRD membantu karyawan untuk menyesuaikan diri dengan BMSTV.
- Bertanggung jawab terhadap semua tayangan / program yang akan diproduksi didalam BMSTV.

2.4.4 Manajer Utama

- Menjadi jembatan antara pimpinan dan karyawannya dalam penyampaian ide, gagasan dan strategi.
- Merencanakan, mengimplementasikan, mengoordinasikan, memantau, dan menganalisis seluruh kegiatan komersial perusahaan..
- Menjalankan perusahaan sesuai visi dan misi perusahaan.

2.4.5 Divisi HRD

Bertanggung jawab atas beberapa struktur:

- Departemen *General Affair*
- Resepsionis
- Ob

2.4.6 Divisi Administrasi & Keuangan

Mencakup pengelolaan administrasi, dan keuangan

2.4.7 Divisi Produksi

Bertanggungjawab dengan siaran yang akan diproduksi

- Pimpinan Redaksi
- Wartawan

- Presenter
- Editor & *Record*
- Penanggungjawab Hiburan
- *Record*
- Penanggungjawab Talkshow
- *Record*
- MCR (*Master Control Room*)

2.4.8 Divisi Legal & Pekerjaan Rumah

Bertanggung jawab dalam legalitas siaran yang akan ditayangkan.

2.4.9 Divisi Teknik

Bertanggung jawab dalam masalah masalah teknis di BMSTV.

2.4.10 Divisi *Marketing*

Bertanggungjawab pada operasi pemasaran di BMSTV seperti merencanakan, mengarahkan dan mengawasi seluruh kegiatan pemasaran perusahaan.

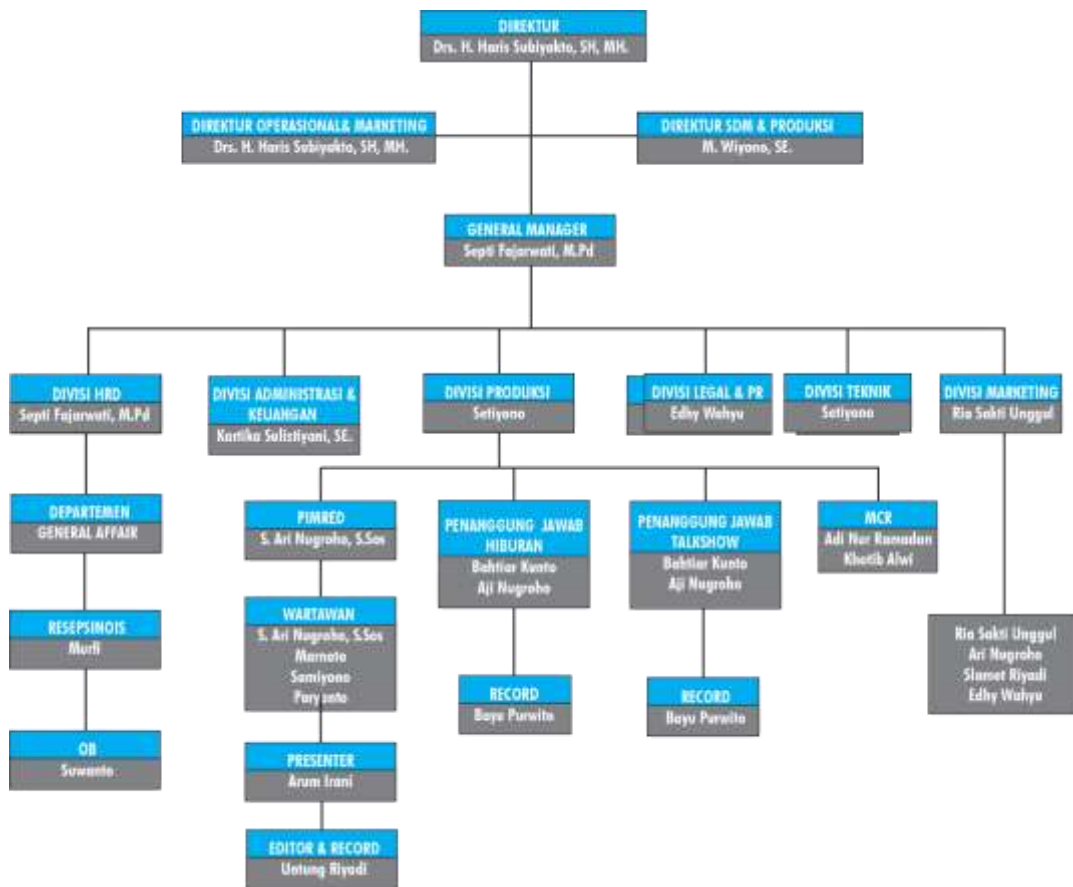

Gambar 2 Bagan Struktur Organisasi BMSTV
Sumber; Data Perusahaan

2.5 Lokasi Perusahaan

PT. Banyumas Citra Televisi merupakan stasiun televisi lokal yang berlokasi di kantor dan studio yang berlokasi di Gedung Bina Sarana Informatika (BSI) Purwokerto, Jl. H.R. Bunyamin 106 Pabuwaran, Purwokerto.

2.6 Hasil Acara Program

Hasil program acara akan ditayangkan di saluran televisi Banyumas TV, *website* Banyumastv.com dan *channel* youtube Banyumas TV. Penayangan hasil program acara ditayangkan melalui beberapa tahapan dan hasil yang sudah jadi akan di *review* terlebih dahulu oleh tim produksi untuk disetujui dan ditayangkan.



Gambar 3 Website BMSTV
Sumber: BMSTV | TV-ne Inyong
(banyumastv.com)



Gambar 4 Channel Youtube BMSTV
Sumber: BMSTV Official - YouTube