

BAB II

PROFIL PERUSAHAAN

2.1 Profil Perusahaan

BMS TV (singkatan dari Banyumas Televisi) adalah stasiun televisi lokal pertama yang hadir di daerah Banyumas, Jawa Tengah. BMS TV diluncurkan sejak tanggal 19 Maret 2003 dan masih tetap eksis hingga saat ini. BMS TV murni dimiliki dan dikelola oleh swasta atau perorangan. Pendiri BMS TV merupakan putra daerah yaitu Firdaus Vidhyawan yang memiliki kepedulian terhadap kearifan lokal, sehingga berinisiatif untuk mendirikan sebuah stasiun televisi dengan konten seni dan budaya lokal eks-karesidenan Banyumas.

Jangkauan siarannya sampai saat ini sudah menjangkau wilayah Barlingmascakeb, di 49 UHF. BMSTV mempunyai kantor dan studio yang berlokasi di Gedung Bina Sarana Informatika (BSI) Purwokerto, Jl. H.R. Bunyamin 106 Pabuaran, Purwokerto.



Gambar 1. Logo perusahaan
Sumber: Dokumen perusahaan

2.2 Visi dan Misi Perusahaan

A. Visi

Mewujudkan spirit otonomi daerah yang bermartabat untuk persatuan bangsa melalui tayangan televisi berciri khas Banyumasan.

B. Misi

1. Menyediakan fasilitas kelancaran pelayanan umum yang bermutu
2. Menghidupkan cagar budaya Banyumas dan melestarikannya
3. Sebagai ujung tombak komunikasi pemerintah dan masyarakat eks Karesidenan Banyumas, dalam rangka pelaksanaan otonomi daerah.

2.3 Program Acara

Program acara Banyumas TV sebagai berikut:

1. Bincang Kampus

2. Klinik Hukum
3. Marawis BMS TV
4. News BMSTV Banjarnegara
5. News BMSTV Cilacap
6. News BMSTV Kebumen
7. News BMSTV Purbalingga
8. News BMSTV Purwokerto
9. Nyong Bae Polisi
10. Sorot
11. Pendidikan
12. Pengobatan Tengku Rizal
13. Purwokerto
14. Solusi Sehat Bersama GSDS
15. Spesial Dialog Universitas Terbuka Purwokerto

2.4 Struktur Organisasi

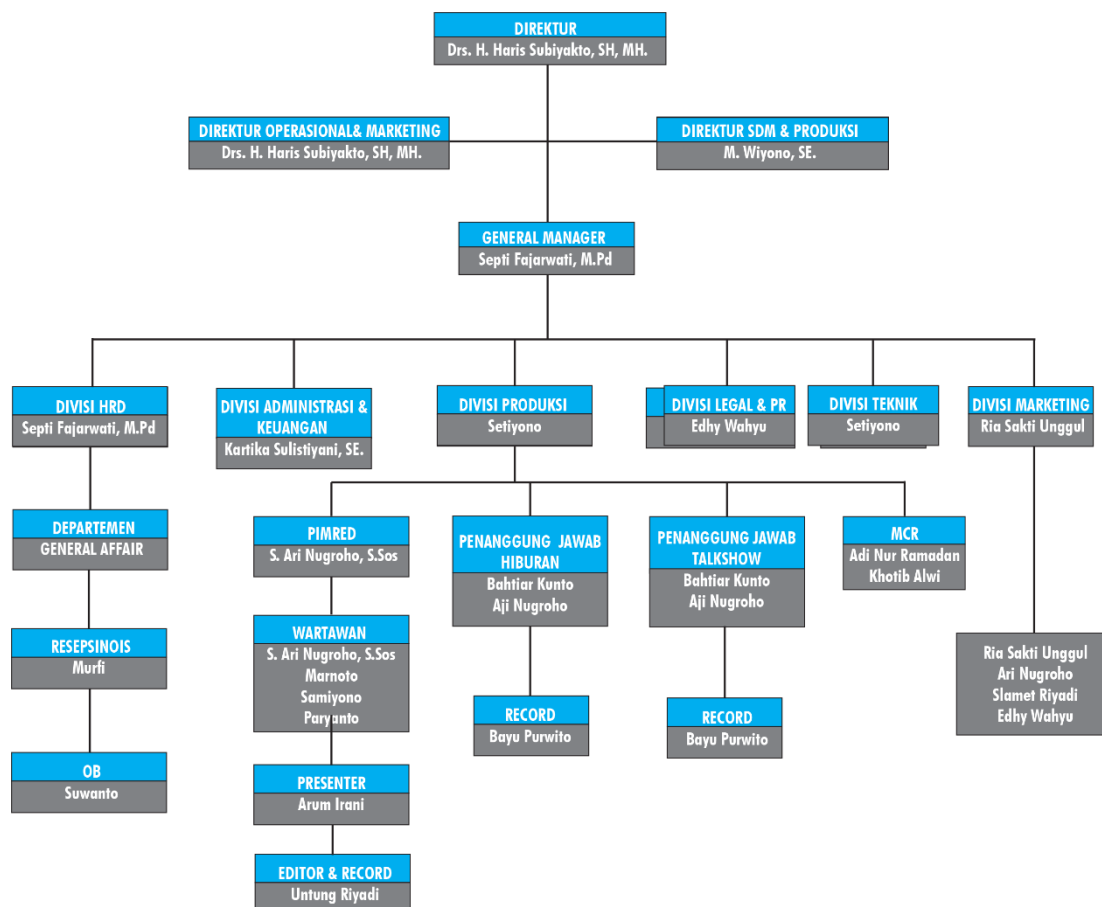

Gambar 2. Struktur organisasi
Sumber: Dokumen perusahaan

Pembagian Tugas dalam Organisasi BMS TV:

1. Direktur

- Pemimpin dan Penanggung Jawab Perusahaan
- Bertugas merencanakan garis pola siaran yang sesuai dengan format BMS TV dalam menjangkau konsumen, serta mengusulkan pengangkatan dan pemberhentian karyawan sesuai peraturan yang berlaku.

2. Manajer Sumber Daya Manusia (SDM)/HRD

Merencanakan dan mengembangkan kebijakan dan sistem pengelolaan SDM, serta mengkoordinasikan dan mengontrol fungsi manajemen SDM dalam perusahaan agar dapat menunjang dan meningkatkan kinerja SDM dalam mencapai target perusahaan.

3. Manajer Teknik & Produksi

Bertugas mengurus masalah tehnik dan peralatan serta bertanggung jawab mengenai keseluruhan peralatan baik di dalam maupun diluar studio sesuai fungsinya sebagai siaran televisi.

- MCR (*Master Control Room*)

Bertanggung jawab atas segala sesuatu yang dipancarkan atau disiarkan baik secara audio maupun visual

- Produksi

Bertanggung jawab atas proses produksi dalam menghasilkan konten siaran

- Pemberitaan

Bertanggungjawab atas penyajian informasi tentang peristiwa baru atau kejadian

4. Manajer *Marketing*

Mengatur keseluruhan sistem kegiatan usaha BMS TV untuk merencanakan, menentukan harga, mempromosikan, dan mendistribusikan produksi siaran BMS TV dengan tujuan menjangkau pemasang iklan dan memberikan kepuasan konsumen

5. Manajer Administrasi dan Keuangan

Mencakup pengelolaan administrasi, dan keuangan

6. Manajer Operasional dan Rumah Tangga

Mencakup pengelolaan rumah tangga dan operasional perusahaan.

2.5 Lokasi Perusahaan

PT. Banyumas Citra Televisi merupakan stasiun televisi lokal yang berlokasi di kantor dan studio yang berlokasi di Gedung Bina Sarana Informatika (BSI) Purwokerto, Jl. H.R. Bunyamin 106 Pabuaran, Purwokerto.

2.6 Hasil Program Acara

Hasil program acara akan ditayangkan di saluran televisi Banyumas TV dan *channel* youtube Banyumas TV. Penayangan hasil program acara ditayangkan melalui beberapa tahapan dan hasil yang sudah jadi akan di *review* terlebih dahulu oleh tim produksi untuk disetujui dan ditayangkan.

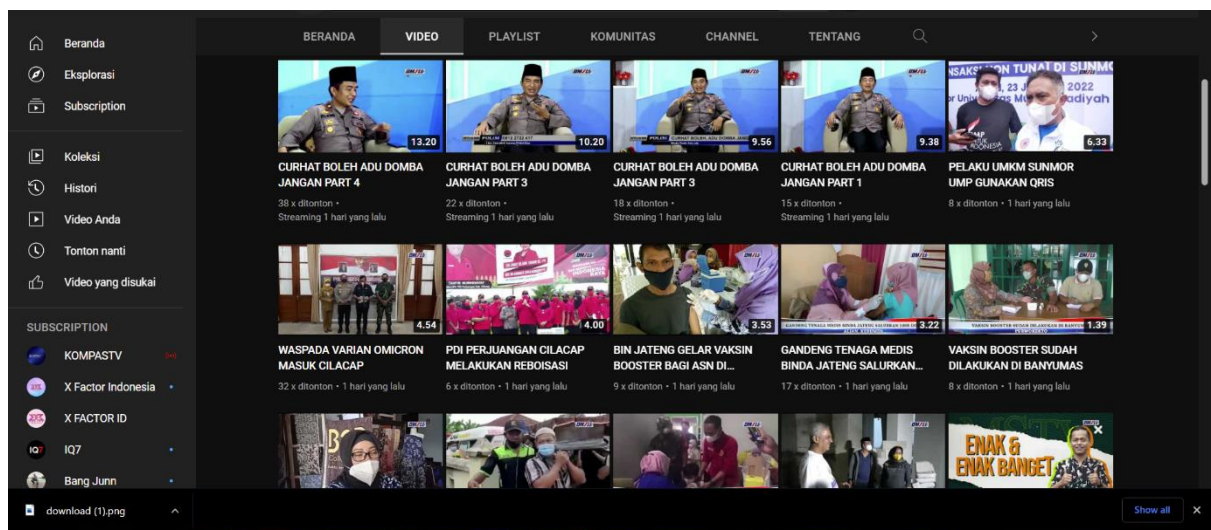

Gambar 3. Hasil program berita Banyumas tv
Sumber: Youtube *channel* Banyumas tv