

## BAB II

### PROFIL PERUSAHAAN DAN LOKASI PERUSAHAAN

#### 2.1 Deskripsi Perusahaan

Torishima Guna adalah perusahaan Gabungan Indonesia antara Torishima Pump Mfg. Co. Ltd. dari Jepang dan PT Guna Elektro dari Indonesia. Torishima Guna adalah grup dari tiga perusahaan:

- PT. Torishima Guna Indonesia sebagai manufaktur pompa,
- PT. Geteka Founindo sebagai pabrikan *ferrous* dan *non-ferrous* dan
- PT. Torishima Guna Engineering sebagai perusahaan jasa teknik.

Di Torishima Guna kami merancang dan merekayasa semua jenis sistem pompa dan peralatan peralatan terkait terkait lainnya lainnya untuk pelanggan-pelanggan kami. Keunggulan kompetitif utama kami adalah bahwa kami dapat memanggil kekayaan sistem pompa dan pengalaman teknik dari dua prinsipal kami. Meskipun kami mengkhususkan diri dalam bidang pompa dan rekayasa sistem, kompetensi kami mencakup berbagai disiplin yang semakin meningkat untuk memenuhi berbagai kebutuhan pelanggan kami. Di Torishima Guna, kami memiliki enam kompetensi inti utama:

1. Teknik Mesin dan Listrik.
2. Pengadaan dan Logistik.
3. Kontrak dan Manajemen Proyek.
4. Fabrikasi dan Manufaktur.
5. Kontrol dan Instrumentasi.
6. Layanan Perawatan dan Rekayasa.

Namun yang paling penting penting dari semuanya, semuanya, di Torishima Guna kami sepenuhnya berkomitmen untuk kepuasan pelanggan total yang kami praktikkan dengan menciptakan solusi teknik dan sistem yang berkualitas bagi pelanggan kami.

## 2.2 Visi dan Misi PT. Torishima Guna Engineering

### 2.2.1 Visi Perusahaan

Di Torishima Guna Engineering percaya bahwa Asia adalah wilayah masa depan dan kami adalah perusahaan yang diarahkan pada visi total masa depan itu. Perusahaan berusaha untuk menerapkan budaya global yang asli, dan visi yang kuat memberikan kejelasan pada tujuan kami. Sebagai produsen dan produsen kami menerapkan teknologi untuk keuntungan penuh di pasar global.

Perusahaan ini berkomitmen untuk mengambil langkah-langkah dalam membangun lingkungan yang lebih bersih. Fokus utama perusahaan adalah untuk merancang dan mengkonstruksi sistem dan fasilitas perlingungan lingkungan, yang akan berkontribusi dalam menciptakan keseimbangan alam dan dengan demikian meningkatkan kualitas hidup manusia.

### 2.2.2 Misi Perusahaan

Di PT Torishima Guna Engineering kami sepenuhnya berkomitmen untuk mencapai keunggulan dan tujuan jangka panjang kami adalah menjadi perusahaan *Engineering, Procurement and Contracting* (EPC) berkelas dunia. Di PT Torishima Guna Engineering, berkomitmen untuk lima nilai dasar:

1. Mengakui karyawan kami sebagai aset terpenting kami.
2. Menciptakan rekayasa kualitas dan solusi sistem bagi pelanggan kami.
3. Selalu berpegang pada etika bisnis yang baik dan sesuai dengan undang-undang terkait.
4. Melindungi lingkungan dan mendukung masyarakat.
5. Selalu lakukan perbaikan berkelanjutan dalam semua pekerjaan kami.

## 2.3 Struktur Organisasi Perusahaan

PT. Torishima Guna Engineering memiliki struktur organisasi yang terdiri dari *department MM 2100 Services & Workshop*. Beberapa section seperti

Engineering Sect Head, Workshop Sect Head, Planner, Field Service, QHSE & Compliance Sect Head, MM Logistic & Procurement and Supporting. Struktur organisasi pada perusahaan ini dapat dilihat pada Gambar 2.1 dibawah ini.

ORGANIZATION STRUCTURE  
PT. TORISHIMA GUNA ENGINEERING  
DEPARTEMENT : SERVICES & WORKSHOP

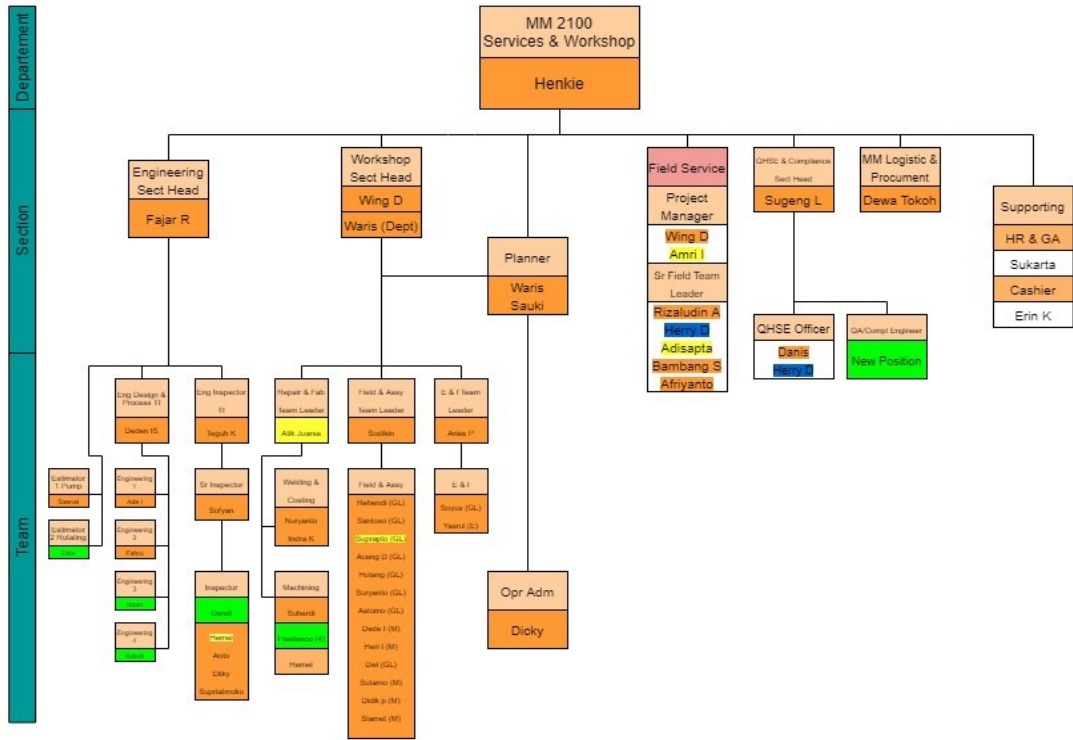

Gambar 2.1 Struktur Organisasi Perusahaan